

Mit Abrechnung nach
§ 302 Abs. 2 SGB V
"Sonstige Leistungserbringer"

Faktura

für Rettungsdienst & Krankentransport

Das Programm-Modul **RD-Faktura** ist eine Softwarelösung die alle Ihre Wünsche in den Bereichen

Datenerfassung & Übersicht

- Einsätze gesamt
- Einsätze ohne Rechnungsfreigabe
- Einsätze mit Rechnungsfreigabe
- Einsätze gedruckt
- Rechnungen bezahlt
- Rechnungen teilbezahlt
- Rückläufer
- Ausgebucht

Abrechnung & Druck

- Privat
- nach Kostenträger
- Eigenanteil
- in Journalform
- Datenaustausch nach §302
- Mahnung

Schnittstellen

- Schnittstelle CLS-Win 4.0
- Schnittstelle Crystal Report

Auswertung

Eigenes Auswertungsmodul

- Basis-Statistik
- Fahrzeug-Diagnose-Statistik
- Frequenz-Statistik
- Umsätze nach Fahrzeug
- Umsatz nach Diagnose
- Umsatz pro Kostenträger
- Umsatz nach Wache

und vieles mehr erfüllt.

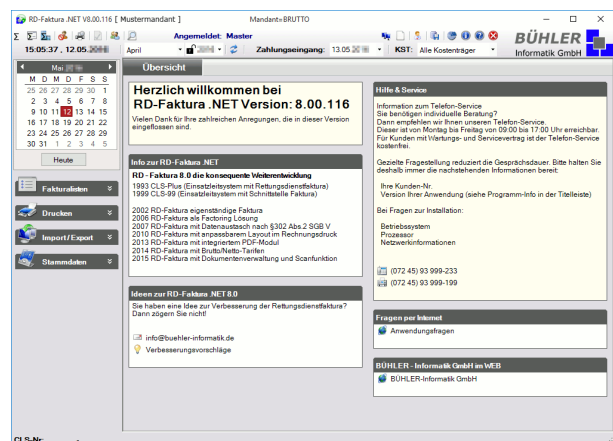

BÜHLER
Informatik GmbH

**Vivaldistr. 14
76448 Durmersheim
Tel. 07245 / 93 999-0**

Info@buehler-informatik.de
www.buehler-informatik.de

1 D I E I D E E



Ein integriertes System oder eine rundum Wohlfühlösung haben Sie dann, wenn die Daten aus der Leitstelle direkt in der Faktura verarbeitet werden können.

Einige Mitbewerber setzen auf eine sogenannte Wachenvorerfassung. Falsch, sagen wir!

Die preiswerteste und effektivste Lösung ist die Schnittstelle Leitstelle > Faktura. Im Einsatz-Leitsystem wurden bereits alle Fakten erfasst. Kein Einsatz wird vergessen. Auch Fehleinsätze stehen für Auswertungen zur Verfügung.



Die Faktura ist ein wichtiger, aber auch nur ein Teil unserer Wohlfühlösung. Neben der reinen Faktura haben wir ein eigenständiges umfangreiches Statistik- und Auswertungsmodul erstellt.

Sie brauchen Daten und Fakten für Ihr Kostenblatt? Mit unserer Rettungsdienstfaktura kein Problem.

Sie haben festgestellt, daß die Kostenträger "aufgerüstet" haben. Oft werden Gutachten erstellt, welche

14 Tage hochrechnen um Ihnen zu beweisen wie insuffizient Ihre Leistungen sind. Unsere Auswertungen basieren auf Echtdateien und nicht auf Hochrechnungen. Das Programm wurde in Zusammenarbeit mit dem Deutschen Roten Kreuz, **Kreisverband Karlsruhe** erstellt. Der Kreisverband Karlsruhe fakturiert ca. 6.500 Einsätze im Monat.

Die Zusammensetzung EDV-Spezialisten und Fachpersonal aus dem Bereich Rettungsdienst & Krankentransport bietet die Gewähr für die Erstellung eines optimalen benutzerorientierten Systems.

Die RD-Faktura bietet eine klare Bedienerführung, die schnell zu den gesuchten Modulen führt.

Die RD-Faktura ist genau die richtige Lösung für kleinere, mittlere und große Organisationen (Unternehmen).

Die RD-Faktura unterstützt die leistungsfähige Client/Server Architektur für einen schnellen und sicheren Datenzugriff.

RD-Faktura zukunftsicher:

Die moderne Windows-Oberfläche von RD-Faktura ist entsprechend dem Microsoft Standard zukunftsweisend programmiert.

RD-Faktura Bedienerfreundlichkeit:

Eine gleichartige Bedienung gewährt ein Höchstmaß von Einfachheit und kurzer Einarbeitung. Die RD-Faktura Programm-Module sind durchgängig und an allen Stellen gleich aufgebaut. Einfache Windows-Grundkenntnisse genügen und es kann sofort angefangen werden.

RD-Faktura Mit klarer Struktur:

Neben der intuitiven Bedienbarkeit und den umfangreichen Einstellmöglichkeiten verfügt die Software über ein klar strukturiertes Steuerungs-Menue, das Sie schnell an die gewünschten Programm-Module führt.

RD-Faktura Mit Schnittstelle

Selbstverständlich steht auch eine Schnittstelle zu anderen Einsatzleitsystemen zur Verfügung.



2 D A S K O N Z E P T



Das Programm **RD-Faktura**

- RD-Faktura** überzeugt durch eine einfache, intuitive Bedienung.
- RD-Faktura** ist Mandanten fähig. Die Fakturdaten sind in einer Jahresdatenbank hinterlegt
- RD-Faktura** ist mehrplatzfähig (mit Datensatzlog)
- RD-Faktura** erleichtert die tägliche Arbeit. Einsätze von gestern werden heute fakturiert
- RD-Faktura** mit Rechnungsdruck Privat
- RD-Faktura** mit Rechnungsdruck nach Kostenträger
- RD-Faktura** mit Rechnungsdruck Eigenanteil
- RD-Faktura** mit Rechnungsdruck in Journalform
- RD-Faktura** mit Mahnungen
- RD-Faktura** mit OPOS Verwaltung
mit Teilzahlungsverwaltung
Sie können Rechnungen "bezahlt" setzen
- RD-Faktura** stellt keine Ansprüche an die Hardware.
Es können handelsübliche Personalcomputer eingesetzt werden.
Bestehende DV-Anlagen können zum Teil eingebunden werden.

3 D A S K N O W - H O W

Es liegt in der Natur der Sache, daß die Leistungsmerkmale einer Software in direktem Verhältnis zu der Leistungsfähigkeit ihrer Entwickler steht. Das heißt, ein Produkt das kaufmännische Probleme lösen soll, ist nicht ohne entsprechenden Wissenshintergrund realisierbar.

Die **Rettungsdienst-Faktura** der BÜHLER Informatik GmbH wurde nicht nur von Datenverarbeitungs- Fachkräften erstellt, sondern von einer Entwicklungs-Crew, die in vielen Jahren die Problematik im Bereich der Rettungsdienst-Faktura kennengelernt hat.

Die Zusammensetzung EDV-Spezialisten und Fachpersonal aus dem Fakturabereich bietet die Gewähr für die Erstellung optimaler benutzerorientierter Systeme.

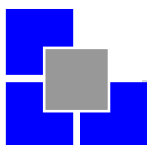

4 D E R A U F B A U



Programm Start

Das Programm **RD-Faktura** wurde für eine Bildschirmauflösung 1024 x 768 konzipiert.

Nach dem Programmstart erfolgt die Anmeldung am Programm. Jeder Mitarbeiter hat seinen eigenen Benutzernamen und Kennwort. Der Benutzernamen wird bei der Erfassung von Fakturadaten hinterlegt. Das heißt: Es kann immer nachvollzogen werden, wer wann was erfasst hat.

Die Einsatzliste kann als Monatsübersicht (Beispiel Oktober) oder als Jahrsübersicht aufgerufen werden.

The screenshot displays the RD-Faktura software interface. At the top, it shows the title bar 'RD-Faktura .NET V8.00.116 [Mustermandant]' and 'Mandant=BRUTTO'. The main window is titled 'Einsatzliste gesamt' and contains a table with columns: R, E, CLS, RLS, Datum, Zeit, Einsatzort, Transportziel, Name, F-KM, KST, R-Betr, MwSt, Eigen, Bezahlt, Z.am, and Ausgeb. The table lists various entries with their respective dates and values. A calendar on the left shows the month of May. A login dialog box is open in the foreground, titled 'RD-Faktura', with fields for 'Mandant' (Muster-Mandant), 'Benutzername' (Mustermann), and 'Kennwort'. The dialog also includes a 'Kennwort speichern' checkbox and buttons for 'Anmelden' and 'Beenden'. The BÜHLER Informatik GmbH logo is visible in the top right corner of the software window.

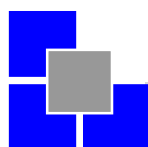

4 D E R A U F B A U



Faktura & Einsatzliste

Über die Faktura & Einsatzliste haben Sie eine schnelle und klare Übersicht über Ihre Abrechnung. Wir unterscheiden: Einsatzliste gesamt, Einsätze ohne Rechnungsfreigabe, Einsätze mit Rechnungsfreigabe, Einsätze gedruckt, Rechnungen bezahlt, Rechnungen teilbezahlt, Rückläufer, Ausgebucht, Stornos. Jede Liste kann für sich gedruckt werden.

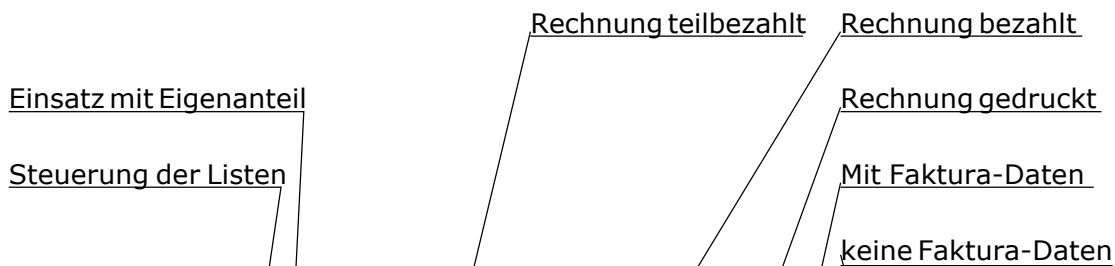

RD-Faktura .NET V8.00.116 [Mustermmandant] Mandant=BRUTTO

Angemeldet: Master

14:14:41 12.05.2012 Zahlungseingang: 13.05.2012 KST: Alle Kostenträger

BÜHLER Informatik GmbH

Einsatzliste gesamt

CLS-Nr.: F4 = Rechnung OK F5 = Rechnung bezahlt F6 = Eigenanteil bezahlt F8 = T-Schein setzen

R	E	CLS	RLS	Datum	Zeit	Einsatzort	Transportziel	Name	F-KM	KST	R-Betr	MwSt	Eigen	Bezahlt	Z.am	Ausgeb.
		13986		15.02	19:57	KA, südge...	KA, kikli zn...	Moha...	0,00		0,00	0	0,00	0,00		0,00
		13997		15.02	20:41	KA, larme...	KA, stkl gyn...	Bühler	0,00	999	324,43	0	0,00	324,43	07.04	0,00
		14007		15.02	22:11	KA, bau...	KA, kikli zn...	Niehu...	0,00	999	324,43	0	0,00	300,00	07.04	24,43
		14022		16.02	00:28	KA, litel...	KA, nvh 5 st...	Jung	0,00	13	43,00	0	0,00	43,00	07.04	0,00
		14034		16.02	01:49	KA, emil...	KA, stkl zna...	Dann...	0,00	1	324,43	0	0,00	324,43	07.04	0,00
		14040		16.02	02:44	KA, zepp...	KA, para st...	Stober	0,00	13	58,43	0	0,00	58,43	07.04	0,00
		14044		16.02	03:23	MÖRSC...	KA, nvh 5 st...	Gerst...	0,00	0	324,43	0	0,00	200,00		0,00
		14049		16.02	05:10	KA, litel...	KA, nvh 5 st...	Jung	0,00	13	43,00	0	0,00	0,00		0,00
		14071		16.02	08:05	KA, körn...	KA, nvh 1 a...	Demir...	0,00	1	51,14	0	7,29	0,00		0,00
		14090		16.02	08:32	MÖRSC...	KA, stkl zna...	Bühler	0,00	999	324,43	0	0,00	324,43	07.04	0,00
		14100		16.02	11:06	KA, stkl e...	ETTL, pforz...	Kauf...	0,00	1	58,43	0	0,00	0,00		0,00
		14120		16.02	09:29	KA, litel...	KA, nvh 5 st...	Jung	0,00	13	43,00	0	0,00	43,00	07.04	0,00
		14140		16.02	10:22	MÖRSC...	KA, stkl end...	Bühler	0,00	999	324,43	0	0,00	324,43	07.04	0,00
		14163		16.02	12:27	KA, diak...	MÖRSCH, r...	Wenz	0,00	1	58,43	0	0,00	0,00		0,00
		14179		16.02	14:46	KA, stkl p...	wiesloch pz...	Muste...	110,00	1	70,49	0	5,34	0,00		0,00
		14181		16.02	11:38	KA, stkl d...	KA, hopfen...	Sam...	0,00	13	58,43	0	0,00	0,00		0,00
		14208		16.02	12:33	MÖRSC...	KA, stkl zna...	Moll	0,00	224	324,43	0	0,00	0,00		0,00
		14268		16.02	16:34	KA, kehle...	KA, diak	Schm...	0,00	5	51,14	0	7,29	0,00		0,00
		14276		16.02	17:32	KA, zepp...	KA, nvh 1 a...	Wein...	0,00	27	53,09	0	5,34	0,00		0,00
		14298		16.02	18:15	KA, frühli...	KA, stkl zna...	Handr...	0,00	2	324,43	0	0,00	0,00		0,00
		14302		16.02	19:36	BRE Tals...	KA, diak	Muste...	100,00	50	330,09	0	10,00	0,00		0,00
		14309		16.02	19:29	KA, eiche...	KA, stkl zna...	Rose	0,00		0,00	0	0,00	0,00		0,00
		14312		16.02	21:11	KA, blum...	09 pat. an ä...	Pusc...	0,00		0,00	0	0,00	0,00		0,00
		14343		16.02	22:56	KA, diak i...	KA, stkl zna...	Mara...	0,00	2	324,43	0	0,00	0,00		0,00

CLS-Nr.: [9308-14343]



4 D E R A U F B A U



Faktura & Einsatzerfassung / Fakturadaten

Die Faktura-Daten erfassen Sie über eine Maske. In den sandfarbig hinterlegten Feldern stehen die Grunddaten aus der Leitstelle.

Wir unterscheiden:

1. Angaben zum Versicherten / 1+. Betreuer
2. Erweiterte Versichertenangaben Versicherten-Nr. / Status / 2+. Verordnung
3. Angaben zum Kostenträger
4. Angaben zum Einsatz
5. Wartezeit
6. Kilometer
7. Faktura Kilometer
8. Tarifgruppen (zusammengefasste Tarife) / 8+. Tarife (Einzeltarif)
9. Rechnung OK
10. Mehrwertsteuer
11. Einsatzinfo (Text aus der Leitstelle)

Register Einsatzdaten Register Info / Protokoll

RD-Faktura .NET V8.00.116 [Mustermandant] Mandant=BRUTTO

Angemeldet: Master

14:40:50 12.05 April Zahlungseingang: 13.05 KST: Alle Kostenträger

BÜHLER Informatik GmbH

Einsatz bearbeiten: CLS-Nr. - 14302

Fakturadaten Einsatzdaten Info / Protokoll mit Info Rettungsdienst

0. Haupteinsatzdaten

CLS-Nr.: 14302 Datum: 16.02 A-Zeit: 19:36 Ende: 21:10 Besatzung: 973 Gay, Max 704 Wlodarsch 999 eyslen

RLS-Nr.: Diag./T-Art: 77 / 2 FHZ: 7832 Wache: 70 T-Schein KST Übernahmeerklärung Erfasser: janz

1. Angaben zum Versicherten / 1+. Betreuer(-in)

Versicherter Betreuer

Name: Mustermann Vorname: Hans

Geb-Tag: 08.01.1957 Strasse: Talstr. 12

Land: D PLZ: 76448 Ort: Durmersheim

Eigenanteil an die Krankenkasse

2. Erweiterte Versichertenangaben / 2+. Verordnung

Vers.-Nr./Status Verordnung

Vers.-Nr.: 12345 Vers.-Status:

Arbeitgeb.: BelegNr.: 14302 Erw. RE-Nr.:

3. Angaben zum Kostenträger **DTA §302**

Kst-Nr.: 50 Abrech-Stelle: AOK SAARLAND

Name: AOK SAARLAND z.Hd:

Strasse: Halbergstr 1

Land: D PLZ: 66121 Ort: Saarbrücken

11. Einsatzinfo: + T-Schein von Dr. Sommer

4. Angaben zum Einsatz

Einsatzort

Bezeichnung: Strasse: BRE Talstr. 12

L / PLZ / Ort: D

Transportziel

Bezeichnung: KA diak

Strasse: Diakonissenstr. 28

L / PLZ / Ort: D 76199 Karlsruhe, Baden

Bemerkung:

5. Wartezeit

von: bis: Dauer: 5+ Dauer WZ:

6. Kilometer

KM Anfang: 44201 KM Ende: 44312 gef. KM: 111

7. Faktura KM: 109,00

8. Tarifgruppen / 8+. Tarife

Nr.	Tarifbezeichnung	Pos.Nr.	Betrag
220	RTW voll- oder teilstationär	310101	309,00 €
720	Kilometer RTW voll- oder teilstationär	313001	15,66 €
820	RTW-Leitstellengebühr	307000	15,43 €
950	Patient-Eigenanteil		-10,00 €

R: E: Rechnungsbetrag: 330,09 €

Ausgebucht Rückläufer 10. MwSt: 0% Mahnen / Betrag: 0,00 €

9. Rechnung OK Endbetrag (ohne Mahngebühren): 330,09 €

Drucken Dauerkunde suchen Dauerkunde hinzufügen Speichern OK Abbruch

CLS-Nr.: [9308-14343]

Kostenträger mit §302



4 D E R A U F B A U



Faktura & Einsatz erfassung / Einsatzdaten

Im Register Einsatzdaten haben Sie eine Übersicht über alle relevanten Daten:

- ▶ Originaldaten der Leitstelle
- ▶ Fahrzeug und Besetzung / Einsatzzeiten
- ▶ Rechnung OK
- ▶ Rechnung / Eigenanteil gedruckt
- ▶ Rechnung / Eigenanteil bezahlt
- ▶ Sammelrechnung

Im Protokoll wird protokolliert welcher Kostenträger zugewiesen wurde. Wann wurde die Rechnung bezahlt bzw. bezahlt zurückgesetzt.

Register Einsatzdaten Register Info / Protokoll

Fahrzeug	Alarm	S3	S4	S7	S8	Ende	W-Nr
7831	11:20:00	11:21:24	11:24:58	11:36:42	11:42:28	12:19:06	70

CLN-Nr: [6-9297]

Sammelrechnung



4 DER AUFBAU



Faktura & Einsatz erfassung / Info-Protokoll

Im Register Info / Protokoll haben Sie eine Übersicht über:

- ▶ Info zum Einsatz mit Datum und Erfasser
- ▶ Mit Rechtschreibprüfung
- ▶ Protokoll zum Einsatz
 - Zugewiesener Kostenträger und Erfasser
 - Zugewiesener Tarif und Erfasser
- ▶ Kostenträger Info.
 - Info-System zum Kostenträger wie Tel. und Name der Sachbearbeiter.

Register Einsatzdaten Register Info / Protokoll

Info- & Protokollsystem

Info Einsatz

07.04. Master Anruf KH Frau Dr. Sommer
Daten von Patient Mustermann sind korrekt

Protokoll

17.02. - janz Tarifgruppe: 00113 - KTW Verlegung
17.02. - janz Diagttext geändert.
17.02. - janz 1 AOK BADEN-WÜRTTEMBERG Datenannahme- und Verteilstelle (DAV)
07.04. - Master Tarif wurde hinzugefügt: 953 - Patienten-Eigenanteil

Drucken Dauerkunde suchen Dauerkunde hinzufügen Speichern OK Abbruch

CLS-Nr: [9308-14343]

Automatisches Protokoll



4 D E R A U F B A U



Rechnungsdruck

Wir unterscheiden zwischen

- ▶ Rechnungen Privat
- ▶ Rechnungen nach Kostenträger
- ▶ Rechnungen Eigenanteile
- ▶ Rechnungen in Journalform
- ▶ Mahnungen
- ▶ Datenaustausch nach §302

⊗ Datenübergabe:

Die Rettungsdienstfaktura kann mit einem Zusatzmodul als Factoring-Lösung eingesetzt werden.

Hier können Sie Ihre erfassten Daten an den Abrechnungs-Service übertragen.

Weiteres siehe Seite: 13

RD-Faktura .NET V8.00.116 [Mustermandant] Mandant=BRUTTO

Angemeldet: Master

14:14:41 12.05 April Zahlungseingang: 13.05 KST: Alle Kostenträger

Rechnungen nach Kostenträger

1 Einstellungen

2 Überprüfen & Drucken

3 Fertigstellen

Allgemeine Informationen

Das Programm-Modul 'Rechnungen nach Kostenträger' druckt im angegebenen Bereich alle Rechnungen bei denen ein von Ihnen im Profil angegebener Kostenträger gefunden wurde. Sammeltransporte (Doppelfahrten) werden gesucht und berücksichtigt.

Das Modul bearbeitet:

1. Rechnungen Sammelrechnungen
2. Journal Statistik

Selektion

nach CLS-Nr nach Datum

von: 9308
bis: 14343

Einstellungen

Journal drucken
 Journalstatistik drucken
 Rechnungsübersicht drucken

Gedruckte Rechnungen ignorieren
 Bezahlte Rechnungen ignorieren

Verfügbare Kostenträger

- 00000 - Freie Eingabe
- 00003 - Landratsamt Karlsruhe Sozialamt
- 00004 - AOK / SV-Abkommen-Europa / Frau Reil
- 00005 - Bahn-BKK K.Center/sonstige Leist.
- 00006 - Landesaufnahmestelle
- 00007 - Deutsche BKK
- 00010 - KKH-Allianz
- 00011 - Sozial- und Jugendbehörde Stadt KA
- 00012 - LKK Baden-Württemberg
- 00013 - Postbeamten Krankenkasse
- 00014 - Freie Heilfürsorge Landesamt für Besoldung u...
- 00015 - IKK classic BaWü und Hessen
- 00016 - B I G direkt gesund
- 00017 - Krankenkasse für den Gartenbau
- 00018 - BKK R+V Versicherung
- 00019 - Landwirtschaftliche BG
- 00020 - HAMÜ - Hamburg-Münchener Krankenk
- 00021 - IKK classic Hamburg-Sachsen Thüringen
- 00022 - BARMER GEK
- 00023 - Hanseatische Krankenkasse
- 00024 - I KK Hessen Rheinland-Pfalz

CLS-Nr: [9308-14343]



4 DER AUFBAU



Stammdaten

Neben den Grundeinstellungen des Mandanten werden hier hinterlegt:

- ▶ Kostenträger
- ▶ Abrechnungsstellen
- ▶ Betreuer
- ▶ Einsatz-Orte & Transport-Ziele
- ▶ Tarife
- ▶ Tarifgruppen
- ▶ Rechnungstexte (Privat / Kasse / Joral)
- ▶ Sonstige Einstellungen (Mahnzeiten - Gebühren)

RD-Faktura .NET V8.00.116 [Mustermandant] Mandant=BRUTTO

Angemeldet: Master

14:14:41 12.05.2012 April Zahlungseingang: 13.05.2012 KST: Alle Kostenträger

BÜHLER Informatik GmbH

Stammdaten: Faktura

Kostenträger Abrechnungsstellen Betreuer E-Orte & T-Ziele / V-Daten Tarife Tarifgruppen RE-Texte Sonstiges

Normalansicht Gruppierung

KST-Nr.	Name	Ort	Strasse	IK-Nummer	Vertrags-Nr	Abr-Stelle
00044	AOK RHEINLAND/HAMBURG ...	D-45127 Essen, Ruhr	Jägerstr. 25	104212516	4801359	233 - AOK R...
00045	AOK HESSEN Fr. Großmann / H...	D-34497 Korbach	Briloner Landstr. 31	105313145	4801359	234 - AOK H...
00047	AOK NIEDERSACHSEN	D-30519 Hannover	Hildesheimer Str. 273	102114819	4801359	014 - Inter-Fo...
00048	AOK WESTFALEN-LIPPE	D-57462 Olpe, Biggensee	Winterbergstr. 19	103411401	4801359	236 - AOK W...
00049	AOK RHEINLAND-PFALZ DLZ...	D-66953 Pirmasens	Bahnhofstr. 28-30	107310373	4801359	237 - AOK R...
00050	AOK SAARLAND	D-66121 Saarbrücken	Halbergstr 1	109319309	4801359	238 - AOK S...
00051	AOK SACHSEN	D-1058 Dresden		107299005	4801359	239 - AOK S...
00052	AOK SACHSEN-ANHALT	D-39106 Magdeburg	Lehrbussp. 4	101007000	4801359	240 - AOK S...

Details Freitext

KoTr-Nr.: 00050 IK-Nummer: 109319309 [DTA Info](#)

Name: AOK SAARLAND Vertragsnummer: 4801359

Strasse: Halbergstr 1 Personenkonto:

LKZ / PLZ / Ort: D 66121 Saarbrücken Schnittstelle: Datenaustausch Journaldruck nicht aktiv

Abrech.-St.: 238 - AOK SAARLAND

Drucken Hinzufügen Entfernen Kopieren Speichern OK Abbruch

CLS-Nr.: [9308-14343]



4 DER AUFBAU



Auswertungen

Bereits im Grundmodul stehen Ihnen umfangreiche Auswertungen zur Verfügung

► **Monatsübersicht**

► **Kostenträgerliste**
mit Erlöse pro
Kostenträger

Statistik
Listenzusammenfassung von März / 2011

Bezeichnung	Anzahl	Forderung	Zahlungen	Differenz
Rechnung / Eigenanteile bezahlt:				
Rechnungen bezahlt (R-Betrag)	3.777	773.949,67 €	773.946,67 €	-3,00 €
darin enthaltene MwSt.	3.777	0,00 €	0,00 €	0,00 €
Eigenanteile bezahlt (Eigen)	4	23,36 €	23,36 €	0,00 €
darin enthaltene MwSt.	4	0,00 €	0,00 €	0,00 €
Gesamte Rechnungen ausgebaut	11	3.324,71 €	0,00 €	-3.324,71 €
Gesamte Eigenanteile ausgebaut	0	0,00 €	0,00 €	0,00 €
Rechnung / Eigenanteile teilbezahlt:				
Rechnungen teilbezahlt (R-Betrag)	0	0,00 €	0,00 €	0,00 €
darin enthaltene MwSt.	0	0,00 €	0,00 €	0,00 €
Eigenanteile teilbezahlt (Eigen)	0	0,00 €	0,00 €	0,00 €
darin enthaltene MwSt.	0	0,00 €	0,00 €	0,00 €
offene Beträge:				
Rechnungen gedruckt	22	4.792,02 €		
darin enthaltene MwSt.	22	0,00 €		
Eigenanteile gedruckt	3	20,52 €		
darin enthaltene MwSt.	3	0,00 €		
mit Rechnungsfreigabe	0	0,00 €		
ohne Rechnungsfreigabe	8	0,00 €		
Rückläufer (aktuell)	43	9.469,31 €		
Rückläufer (insgesamt)	257	56.916,40 €		
Stornos (alle mit Dx)	591	0,00 €		
Mahnungsübersicht (Rechnungen)				
nicht mahnen	15	3.555,29 €		
1. Mahnstufe	77	0,00 €		
2. Mahnstufe	13	39,00 €		
3. Mahnstufe	0	0,00 €		
Mahnungsübersicht (Eigenanteile)				
1. Mahnstufe	2	0,00 €		
2. Mahnstufe	1	3,00 €		
3. Mahnstufe	0	0,00 €		

Drucken Auswerten Abbruch

Statistik
Kostenträger Umsatzübersicht

Aktueller Mandant: Mustermandant

Druck Kostenträger auf neue Seite

Nummer	Bezeichnung	Anschrift
<input checked="" type="checkbox"/> 00017	AOK Niedersachsen	Hildesheimer Str. 273, 30519 Hannover
<input checked="" type="checkbox"/> 00018	AOK NordWest Westfalen-Lippe	Frankfurter Strasse 2, 57069 Siegen
<input checked="" type="checkbox"/> 00019	AOK Mecklenburg-Vorpommern FB Rettungsdienst / Fa...	Warnowufer 23, 18057 Rostock
<input checked="" type="checkbox"/> 00020	AOK Rheinland/Hamburg Fachbereich Rechnungsprüf...	Jägerstr. 25, 45127 Essen, Ruhr
<input checked="" type="checkbox"/> 00021	AOK Rhein-Neckar	Postfach, 68139 Mannheim
<input checked="" type="checkbox"/> 00022	AOK NordWest Schleswig-Holstein	Edisonstr. 70, 24145 Kiel

von: 01.02. bis: 28.02. mehrere Mandanten

Bezeichnung	Anzahl	Zahlungen	Offen (R)	nicht gedruckt (R)	Rückläufer (R)	Ausgebaut (R)	Offen (E)
Kostenträger: 00100-AOK Baden-Württemberg	15	0,00 €	1.002,58 €	944,15 €	0,00 €	0,00 €	0,00 €
KTW-Pauschale-voll-teilstat.	157	0,00 €	7.303,75 €	1.869,76 €	0,00 €	0,00 €	0,00 €
KTW-Pauschale-amb.Behand...	17	0,00 €	701,16 €	292,15 €	0,00 €	0,00 €	0,00 €
KTW-Pauschale-amb.Operati...	1	0,00 €	0,00 €	58,43 €	0,00 €	0,00 €	0,00 €
KTW-Pauschale-Dialyse	7	0,00 €	409,01 €	0,00 €	0,00 €	0,00 €	0,00 €
KTW-Pauschale-genehmigte...	10	0,00 €	409,01 €	175,29 €	0,00 €	0,00 €	0,00 €
KTW-Pauschale-Verlegung	13	0,00 €	525,87 €	484,28 €	0,00 €	0,00 €	0,00 €
KTW-Pauschale-vor-nachstat.	38	0,00 €	1.577,61 €	642,73 €	0,00 €	0,00 €	0,00 €
NAW-Pauschal voll-teilstat.	1	0,00 €	441,00 €	0,00 €	0,00 €	0,00 €	0,00 €
NAW-Pauschal-Verlegung	1	0,00 €	441,00 €	0,00 €	0,00 €	0,00 €	0,00 €
NEF-Pauschale-Behandlung...	14	0,00 €	1.965,42 €	2.620,56 €	0,00 €	0,00 €	0,00 €
NEF-Pauschale-Erfolglose Re...	4	0,00 €	1.310,28 €	0,00 €	0,00 €	0,00 €	0,00 €
NEF-Pauschale-Verlegung	3	0,00 €	327,57 €	655,14 €	0,00 €	0,00 €	0,00 €
NEF-Pauschale-voll-teilstat.	108	0,00 €	27.188,31 €	8.189,25 €	0,00 €	0,00 €	0,00 €
RTW-Pauschale Verlegung	10	0,00 €	2.595,44 €	648,86 €	0,00 €	0,00 €	0,00 €
RTW-Pauschale-voll-teilstat.	201	0,00 €	48.664,50 €	16.545,93 €	0,00 €	0,00 €	0,00 €
585	0,00 €	93.859,93 €	32.182,38 €	0,00 €	0,00 €	0,00 €	0,00 €
Kostenträger: 00200-BIG-Gesundheitsdienst							
KTW-Pauschale-voll-teilstat.	1	0,00 €	58,43 €	0,00 €	0,00 €	0,00 €	0,00 €
NEF-Pauschale-voll-teilstat.	1	0,00 €	327,57 €	0,00 €	0,00 €	0,00 €	0,00 €

Drucken Auswerten Abbruch

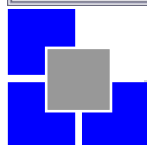

4 D E R A U F B A U



Faktura Statistik-Modul

Die Rettungsdienstfaktura verfügt über ein eigenes Statistik-Modul. Wer uns kennt, der weiß dass unsere Statistiken umfangreich, aussagekräftig und zweckmässig sind. Wir unterscheiden zwischen

- ▶ **Basis-Statistik**
- ▶ **KFZ-Diagnose-Statistik**
- ▶ **Frequenz-Statistik**

Jeder der Menüpunkte verfügt über 6 getrennte Auswertungen

Die Auswertungen können über alle Fahrzeuge und Rettungswachen oder über definierte Profile (Nur Fahrzeug 1/83/1 und 1/83/2 oder Wache 1 und Wache 5) gestartet werden.

Das Beispiel (Basis-Daten 2) zeigt eine Auswertung vom 01.01. bis 15.01.2011

Einsatzmittel	Einsätze	Umsatz R-Betrag	Umsatz Eigen.	MwSt	gef. KM	fakt. KM	pro Einsatz
0 - Storno	82	0,00 €	0,00 €	0,00 €	1010 km	0 km	0,00 €
07 - Mitfahrt verweigert	20	0,00 €	0,00 €	0,00 €	237 km	0 km	0,00 €
08 - Fehleinsatz	67	0,00 €	0,00 €	0,00 €	902 km	0 km	0,00 €
09 - Hilfeleistung	219	0,00 €	0,00 €	0,00 €	2870 km	0 km	0,00 €
KTW-Pauschale gen.Serienf. amb.B...	4	233,72 €	0,00 €	0,00 €	138 km	0 km	58,43 €
KTW-Pauschale- voll-teilstat.	494	28.966,91 €	10,84 €	0,00 €	11567 km	174 km	58,66 €
KTW-Pauschale-amb.Behandlung K...	66	3.856,38 €	0,00 €	0,00 €	1524 km	0 km	58,43 €
KTW-Pauschale-amb.Operation	1	58,43 €	0,00 €	0,00 €	11 km	0 km	58,43 €
KTW-Pauschale-Dialyse	21	1.227,03 €	0,00 €	0,00 €	394 km	0 km	58,43 €
KTW-Pauschale-genehmigte Fahrt...	23	1.343,89 €	0,00 €	0,00 €	375 km	0 km	58,43 €
KTW-Pauschale-Verlegung	71	4.346,89 €	0,00 €	0,00 €	3092 km	414 km	61,22 €
KTW-Pauschale-vor-nachstat.	113	6.775,97 €	5,84 €	0,00 €	3130 km	203 km	60,02 €
NAW-Pauschal voll-teilstat.	1	441,00 €	0,00 €	0,00 €	50 km	0 km	441,00 €

Einsatzmittel	Einsätze	Ertrag Rechnung	MwSt	Aussenstände	Ausgebucht
KTW-Pauschale gen.Serienf. amb.Beh.	0	0,00 €	0,00 €	233,72 €	0,00 €
KTW-Pauschale- voll-teilstat.	15	876,45 €	0,00 €	28.090,46 €	0,00 €
KTW-Pauschale-amb.Behandlung Krankenhaus	1	58,43 €	0,00 €	3.797,95 €	0,00 €
KTW-Pauschale-amb.Operation	0	0,00 €	0,00 €	58,43 €	0,00 €
KTW-Pauschale-Dialyse	0	0,00 €	0,00 €	1.227,03 €	0,00 €
KTW-Pauschale-genehmigte Fahrt amb. Behand...	2	116,87 €	0,00 €	1.227,03 €	0,00 €
KTW-Pauschale-Verlegung	0	0,00 €	0,00 €	4.346,89 €	0,00 €

Einsatzmittel	Einsätze	Ertrag Eigen	MwSt	Aussenstände	Ausgebucht
KTW-Pauschale gen.Serienf. amb.Beh.	0	0,00 €	0,00 €	0,00 €	0,00 €
KTW-Pauschale- voll-teilstat.	0	0,00 €	0,00 €	10,84 €	0,00 €
KTW-Pauschale-amb.Behandlung Krankenhaus	0	0,00 €	0,00 €	0,00 €	0,00 €
KTW-Pauschale-amb.Operation	0	0,00 €	0,00 €	0,00 €	0,00 €
KTW-Pauschale-Dialyse	0	0,00 €	0,00 €	0,00 €	0,00 €
KTW-Pauschale-genehmigte Fahrt amb. Behand...	0	0,00 €	0,00 €	0,00 €	0,00 €
KTW-Pauschale-Verlegung	0	0,00 €	0,00 €	0,00 €	0,00 €





Factoring mit der Rettungsdienst-Faktura

Durch ein Zusatzmodul wird unsere Rettungsdienstfaktura zur Factoring-Faktura. Das heißt: Die Rettungsdienstfaktura kann

- ▶ **Mehrere Mandanten verwalten**
- ▶ **Rechnungen über Mandanten drucken**
- ▶ **Mandanten verwalten**
Kunden-Nummer
Ankaufsätze
- ▶ **Ankaufsrechnungen erstellen**
- ▶ **Angekaufte Rechnungen verwalten bzw. zurückberechnen**

Der Abrechnungs-Service **SPEICHER** aus 66346 Püttlingen setzt seit 2004 unsere Rettungsdienstfaktura ein.

Sie können:

- ▶ **Ihre Rechnungen selbst abrechnen**
- ▶ **Ein Teil Ihrer Rechnungen selbst abrechnen**
- ▶ **Ihre Rechnungen erfassen und an die Fa. SPEICHER übertragen**

Weitere Infos unter www.as-speicher.de



Ihr Abrechnungs-Service für Krankentransporte

- Home
- Über uns
- Leistung
- Aktuell
- Kontakt
- Impressum

Rechnen Sie mit uns!

- Factoring-Lösungen für Krankentransporte
- Leistungsabrechnung mit Kostenträgern, Behörden und Privatpersonen



20 Jahre Erfahrung mit Krankentransportabrechnungen

Kontakt: **Abrechnungs-Service Ludwina Speicher GmbH**
 Beim Wölfelsbrunnen 2
 D-66346 Püttlingen
 Telefon 06806/994994-0
 Telefax 06806/994994-8
 Email info@as-speicher.de



6 D E R S E R V I C E



Der Service beginnt in der Angebotsphase.

Wir wollen Ihnen hiermit ein System anbieten, das unter wirtschaftlichen Aspekten seinesgleichen sucht.

Gerne führen wir Ihnen das System in Ihrem Hause vor oder Sie können einen Kunden von uns besuchen und die **Rettungsdienst-Faktura** im direkten Einsatz sehen. In jedem Fall werden wir Sie fachgerecht beraten. Wir versuchen nicht, Ihnen eine teure Hardware zu verkaufen, sondern ermöglichen Ihnen bereits Bestehende einzubinden.

Auch nach der Installation der Programme können sie jederzeit auf unser Know How zurückgreifen. Über eine Hot-Line, steht Ihnen immer gegen eine Gebühr, fachkundiges Personal zur Verfügung.

Im Rahmen eines Software-Wartungs- und Pflegevertrages bieten wir Ihnen an:

Faktura Hot-Line
Aktueller Softwarestand
Ansprechpartner für die Fehleranalyse

Haben wir Ihr Interesse geweckt, dann setzen Sie sich mit uns in Verbindung



BÜHLER 
Informatik GmbH
Vivaldistr. 14, 76448 Durmersheim

info@buehler-informatik.de

Weitere Informationen unter www.buehler-informatik.de

