

# **P.A.P.A.**

**die kaufmännische Softwarelösung**

# **Systembeschreibung Cloud-Daten**

## **Inhalt**

1. Einleitung .....	2
2. Vorgehensweise Dropbox - Dropbox herunterladen .....	3
3. Einstellungen P.A.P.A. ....	4

Es gelten ausschließlich unsere Allgemeinen Geschäftsbedingungen  
Diese können Sie anfordern oder auf unserer Internetseite  
[www.buehler-informatik.de](http://www.buehler-informatik.de) einsehen bzw. downloaden  
**Druckfehler, Irrtümer und Änderungen vorbehalten**

**HRB:** Mannheim: 522403  
**Ust-IdNr.** DE 168 309 401

<p><b>BÜHLER</b>  Informatik GmbH <b>Vivaldistraße 14, 76448 Durmersheim</b> Tel.: 07245 / 93 999-0 Fax: 07245 / 93 999-199 info@buehler-informatik.de www.buehler-informatik.de</p>
---

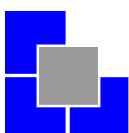

## 1. Einleitung

P.A.P.A. – Cloud heißt **NICHT**, dass alle P.A.P.A.-Daten in einer Cloud, also in einer Wolke liegen. Nur gezielt legen Sie Dokumente, wie Baubeschreibungen, Pläne, Vorgaben für Ihrer Mitarbeiter oder Bilder pro Adresse oder Projekt in die Cloud. Mit einer Wolke wird in der Projektliste bzw. in der Adressliste angezeigt, ob bei diesem Projekt / dieser Adresse Daten in der Cloud liegen. Sie oder Ihre Mitarbeiter können mit einem Handy direkt auf der Baustelle auf die Daten der Cloud zugreifen. Selbstverständlich können auch Bilder vom Handy direkt in die P.A.P.A. – Cloud gelegt werden

### Wie funktioniert die P.A.P.A.-Cloud?

Wir unterstützen die bekannten Cloud-Dienste wie Dropbox, iCloud, Skydrive, OneDrive oder Google Drive.

Um die Cloud auf Ihrem Rechner einrichten zu können, müssen Sie sich bei einem der o.g. Cloud-Anbieter registrieren.

Wir empfehlen unseren P.A.P.A.-Kunden die Dropbox und werden Ihnen die Vorgehensweise Schritt für Schritt erklären.

### Was ist eine Dropbox und wie funktioniert diese?

„Ein Ort für all Ihre Dateien, wo immer Sie sind.“

Dropbox ist eine Internet-Dienstleistung, die Daten von einem PC oder Smartphone auf einem entfernten Rechnersystem in einer Cloud speichert. Hat man eine Datei zur Dropbox hochgeladen, kann man sie von jedem ans Internet angeschlossenen Computer oder Smartphone abrufen. Der Zugriff auf die Dropbox ist im Browser und mit Hilfe von Anwendungen (Apps) für verschiedene Betriebssysteme möglich.

Nach der Registrierung bei Dropbox wird auf dem zuerst genutzten Gerät ein neuer Ordner erstellt. Alle darin enthaltenen Dateien werden mit einem Verzeichnis auf dem Server der Betreiber synchronisiert, so dass der Inhalt stets identisch ist. Der Datenabgleich funktioniert nur bei einer aktiven Internetverbindung.

Es werden verschiedene Tarifstufen einer Dropbox angeboten. Die Dropbox-Free (kostenlos) hat 2GB Speicher. Um Speicherplatz zu sparen, werden die Dateien, die von mehreren Benutzern hochgeladen werden und identisch sind, nur einmal gespeichert.

### Wichtig!

Der Speicherort der Dropbox muss im gleichen Pfad wie Ihr P.A.P.A.-Programm unter dem Unterordner „**Cloud**“ liegen. Ändern Sie nach der Installation den Speicherort der Dropbox-Datei in diesen Pfad!

### Beispiel:

Ihr P.A.P.A. liegt auf  
P:\PAPA

Die Dropbox legen Sie auf:  
P:\PAPA\Cloud\Dropbox

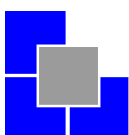

## 2. Vorgehensweise Dropbox – Dropbox herunterladen

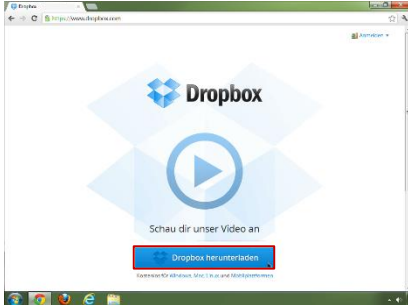

### Dropbox herunterladen

Laden Sie eine Dropbox-Datei unter <https://www.dropbox.com/de/install> kostenlos runter

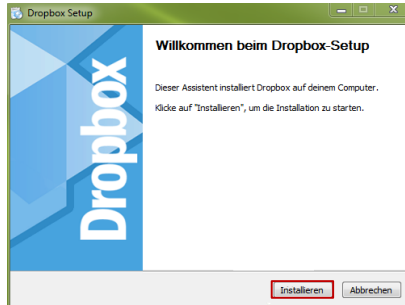

### Installation

Rufen Sie die heruntergeladene Software auf und installieren Sie diese. (Dropbox anklicken > Ausführen > Installieren)



### Neues Konto anlegen

Falls Sie noch kein Dropbox-Konto haben, markieren Sie „Ich habe kein Dropbox-Konto“

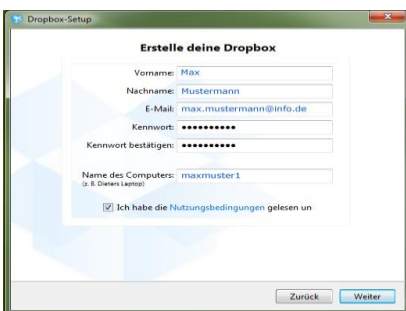

### Dropbox-Konto einrichten

Hier legen Sie die Zugangsdaten fest.  
**Wichtig!**  
Achten Sie darauf, dass Sie ein sicheres Passwort wählen.



### Größe des Online-Speichers wählen

Wählen Sie die Größe Ihrer Dropbox aus.

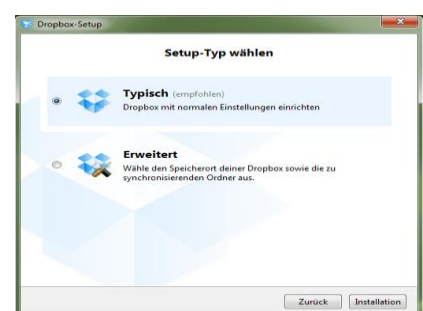

### Dropbox-Setup-Typ wählen

Unter „Erweitert“ können Sie nach der Installation den Speicherort für die Dropbox wählen. Nur bestimmte Ordner werden hier mit der Dropbox synchronisiert.



### Dropbox auf Ihrem Smartphone einrichten

Geben Sie hier Ihre Handynummer ein. Sie bekommen einen Link gesendet, wo Sie Ihre Dropbox für das Smartphone herunterladen können.



### Fertig stellen

Gehen Sie auf „Fertig stellen“ um die Installation zu beenden.

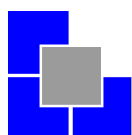

### 3. Dropbox Einstellungen in P.A.P.A.

In den Stammdaten > Schnittstellen können Sie folgende Einstellungen für Ihre Cloud machen:

- Speicherort, wo Sie Ihre Dropbox abgelegt haben
- Ihr Cloud-Anbieter, z.B. Dropbox

Wählen Sie hier aus, ob Sie Ihre Daten in

- Projekten
- Adressen oder
- Personal ablegen wollen.

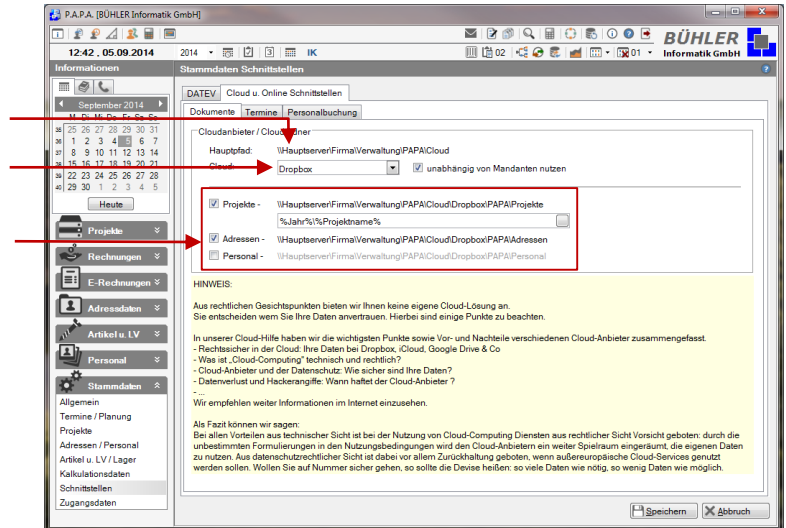

Wie gewohnt legen Sie Ihre Dokumente NICHT in den jeweiligen Dokumentenordner, sondern in die Cloud.

Sie können auch die Dokumente aus der Cloud in den Dokumentenordner verschieben oder umgekehrt.

Sie sollten nur die Daten in die Cloud legen, die Sie auf dem Mobilgerät benötigen.

Die Devise ist: so viele Daten wie nötig, so wenig Daten wie möglich.

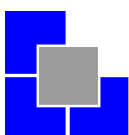
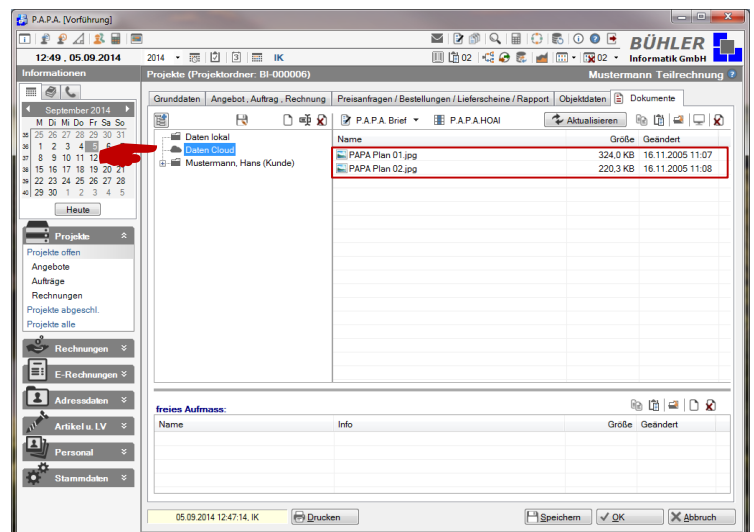

Über ein Symbol in der Adress- oder Projektliste ist zu erkennen bei welcher Adresse oder welchem Projekt die Daten in der Cloud liegen.

Mit der entsprechenden App sehen Sie die Dokumente auf Ihrem Handy oder Tablet.

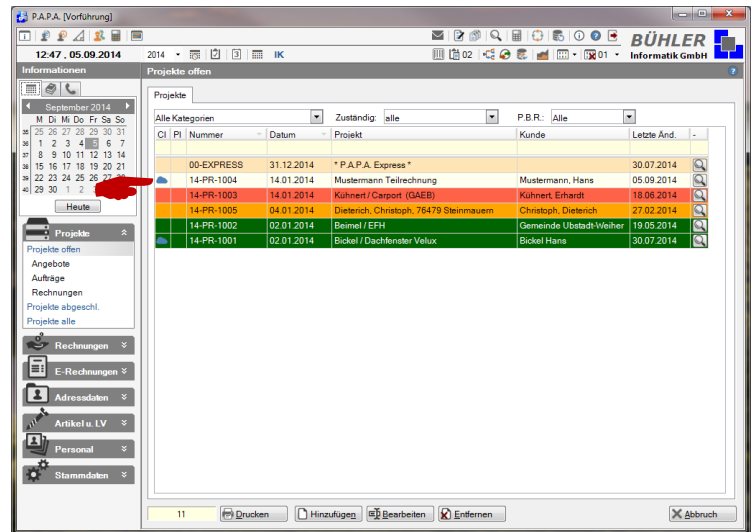

**Zur Info:**

Damit auch Ihre Mitarbeiter oder Kollegen auf die Dateien im Cloud-Ordner Zugriff haben, müssen Sie diese freigeben. Auf der Dropbox-Webseite können Sie unter „Freigabe“ festlegen, welche Berechtigungen der jeweilige Mitarbeiter hat.

Haben wir Ihr Interesse an unserem Zusatzmodul „Cloud-Daten“ geweckt?

Dann setzen Sie sich mit uns in Verbindung. Wir freuen uns auf Sie.

**BÜHLER**  
Informatik GmbH  
Vivaldistraße 14, 76448 Durmersheim  
Tel.: 07245 / 93 999-0  
Fax: 07245 / 93 999-199  
info@buehler-informatik.de  
www.buehler-informatik.de

